DU 15 JUILLET 2015 AU 22 JUILLET 2015

Travaux CASTOR du 15 juillet au 22 août 2015 inclus :
aucun train ne circule entre les gares d'AVENUE HENRI MARTIN / JAVEL et de PARIS AUSTERLITZ.
Un dispositif de substitution par bus est mis en place.

VERS BIBLIOTHÈQUE FRANÇOIS MITTERRAND

Nom du train	Parcours du train
BALI	**Bibliothèque François Mitterrand**, direct **Juvisy**, toutes gares ➤ **Brétigny**
CIME	**Bibliothèque François Mitterrand**, direct **Choisy le Roi**, toutes gares ➤ **Versailles Chantiers**
DEBA / DEBO	**Bibliothèque François Mitterrand**, direct **Juvisy**, toutes gares ➤ **Dourdan ou Dourdan la Forêt**
DUFY	**Bibliothèque François Mitterrand**, direct **Choisy le Roi**, direct **Juvisy**, direct **Brétigny**, toutes gares ➤ **Dourdan ou Dourdan la Forêt**
ELBA	**Bibliothèque François Mitterrand**, direct **Juvisy**, toutes gares ➤ **Saint-Martin d'Étampes**
ELAO	**Bibliothèque François Mitterrand**, direct **Juvisy**, direct **Brétigny**, toutes gares ➤ **Saint-Martin d'Étampes**
FOOT	**Terminus Bibliothèque François Mitterrand**
JILL	**Bibliothèque François Mitterrand**, direct **Choisy le Roi**, toutes gares ➤ **Juvisy**
MONA	**Bibliothèque François Mitterrand**, toutes gares ➤ **Massy Palaiseau**
ROMI	**Bibliothèque François Mitterrand, toutes gares ➤ Pont de Rungis Aéroport d'Orly**

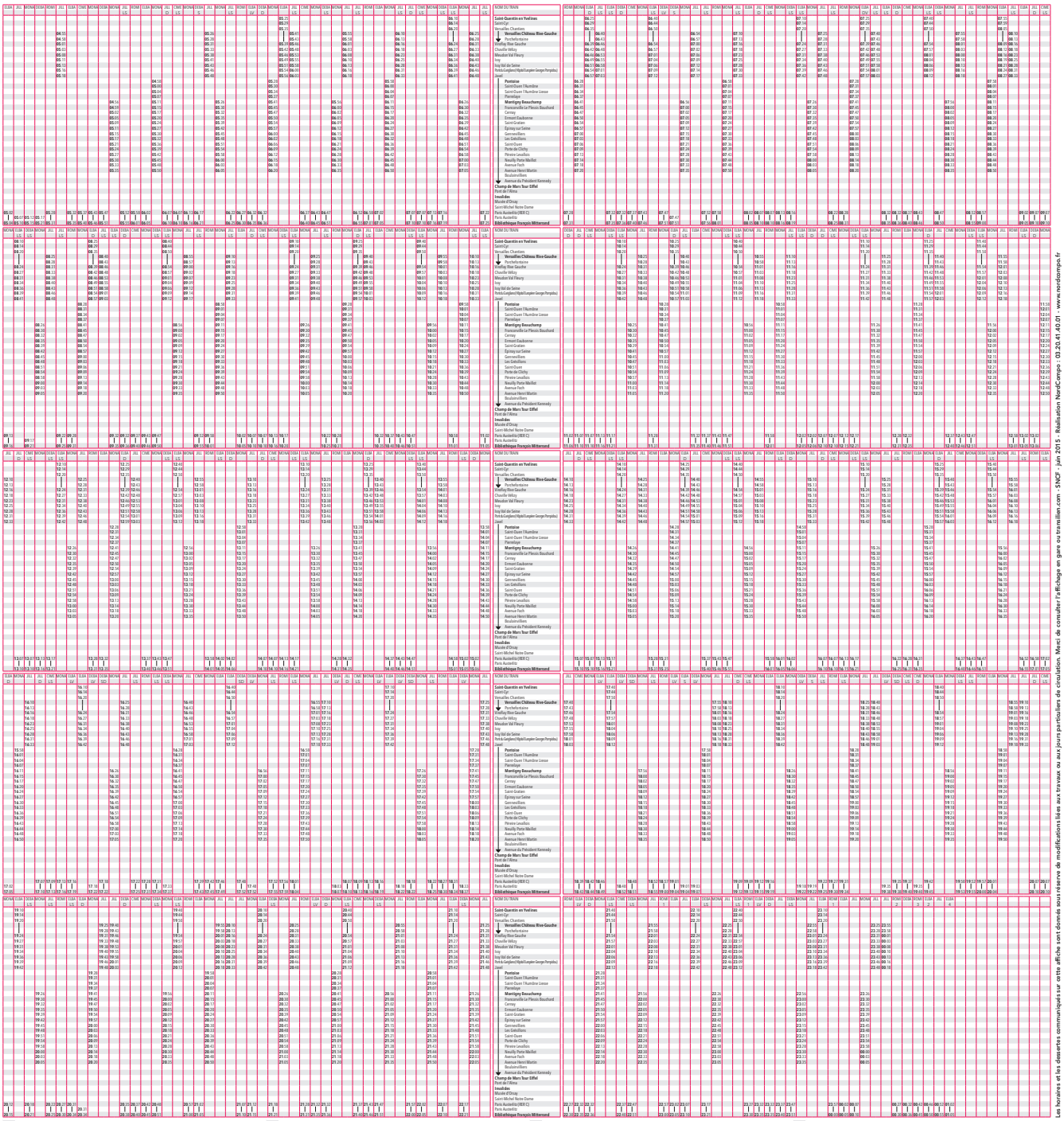

D : circule les dimanches et jours fériés.
DV : circule tous les jours sauf les samedis.
LS : circule du lundi au samedi.
LV : circule du lundi au vendredi.
S : circule uniquement les samedis.
SD : circule les samedis, dimanches et jours fériés.

1 : circule jusqu'au 26 juillet : du vendredi au dimanches et les 15 et 16 juillet ; à partir du 1er août : tous les jours.
2 : circule le 15 juillet.
3 : circule jusqu'au 27 juillet : les lundis, samedis et dimanches et les 16 et 17 juillet ; à partir du 2 août : tous les jours
4 : circule du 19 juillet au 2 août : tous les jours sauf les lundis ; le 9 août ; du 11 au 16 août : tous les jours.

Les horaires et les dessertes communiquées sur cette affiche sont donnés sous réserve de modifications liées aux travaux ou aux jours particuliers de circulation. Merci de consulter l'affichage en gare ou transilien.com - SNCF – Juin 2015 - Réalisation NordeCompo : 03.20.41.40.01 - www.nordecompo.fr

CPLEN15-C01b-TU

Transilien.com, transilien.mobi, appli transilien - SMS pour les horaires en temps réel : taper le nom de votre gare de départ et envoyer au 4 10 20 (prix d'un sms + 0,05 € TTC) SMS+ - 36 58 (0.23€ TTC/min) : horaires, infos trafic, conseillers