DU 15 JUILLET 2015 AU 22 AOÛT 2015

Travaux CASTOR du 15 juillet au 22 août 2015 inclus :
aucun train ne circule entre les gares d'AVENUE HENRI MARTIN / JAVEL et PARIS AUSTERLITZ.
Un dispositif de substitution par bus est mis en place.

VERS CHAMP DE MARS TOUR EIFFEL

Nom du train	Parcours du train
GATA - GOTA	**Champ de Mars Tour Eiffel**, toutes gares ➤ **Montigny Beauchamp**
KAMA - KUMA	**Champ de Mars Tour Eiffel**, toutes gares ➤ **Chaville Vélizy**
NORA	**Champ de Mars Tour Eiffel**, toutes gares ➤ **Pontoise**
PAUL	**Champ de Mars Tour Eiffel**, toutes gares ➤ **Pont du Garigliano (anciennement Boulevard Victor)**
SARA - SLOM	**Champ de Mars Tour Eiffel**, toutes gares ➤ **Saint-Quentin en Yvelines**
VICK	**Champ de Mars Tour Eiffel, toutes gares ➤ Versailles Château - Rive Gauche**

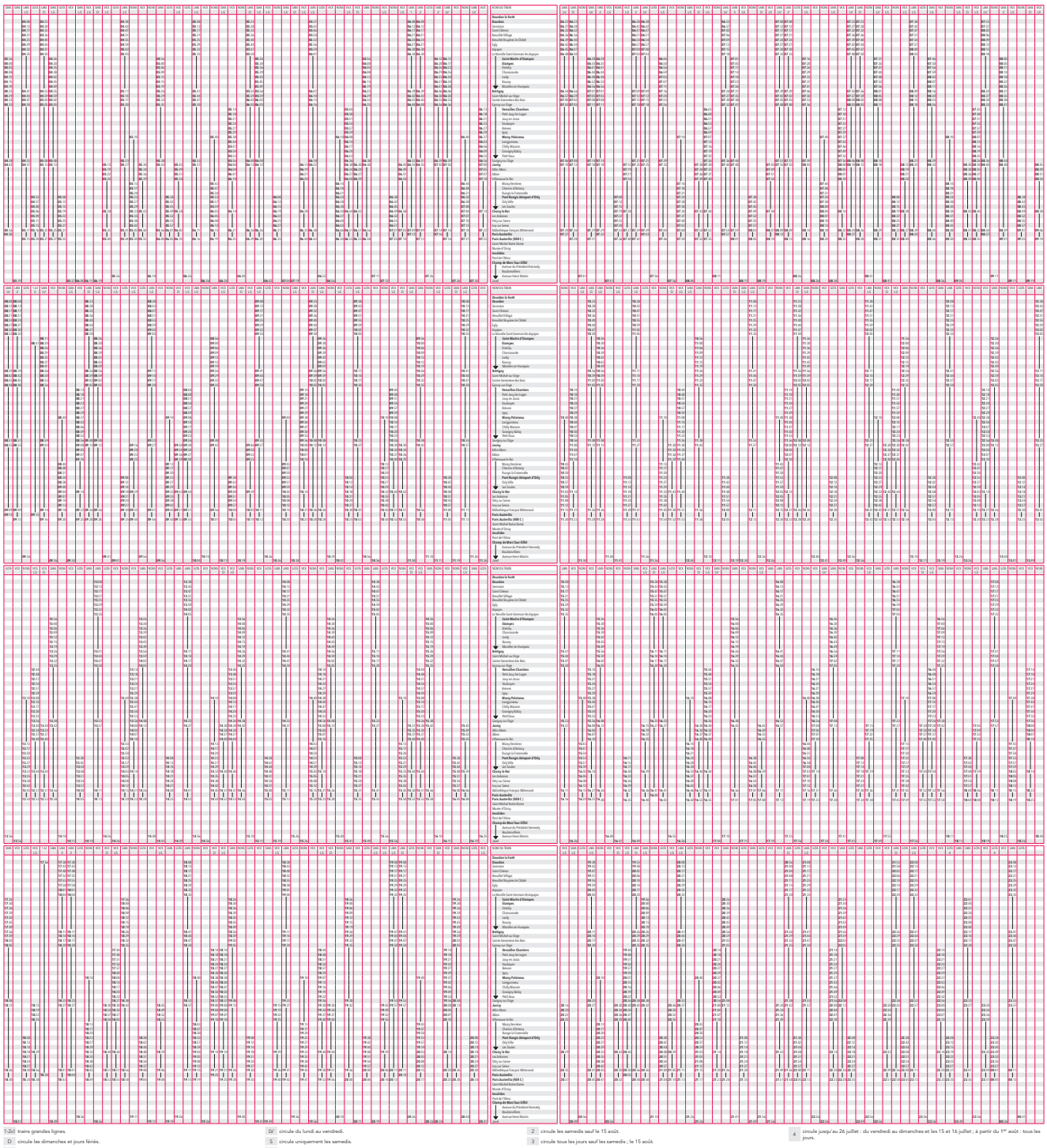

1-2 trains grandes lignes.
D circule les dimanches et jours fériés.
LS circule du lundi au samedi.
LV circule du lundi au vendredi.
S circule uniquement les samedis.
1 circule jusqu'au 14 août : tous les jours sauf les samedis et dimanches.
2 circule les samedis sauf le 15 août.
3 circule tous les jours sauf les samedis ; le 15 août.
4 circule jusqu'au 26 juillet : du vendredi au dimanches et les 15 et 16 juillet ; à partir du 1er août : tous les jours.

Les horaires et les desseres communiqués sur cette affiche sont donnés sous réserve de modifications liées aux travaux ou aux jours particuliers de circulation. Merci de consulter l'affichage en gare ou transilien.com - SNCF - juin 2015 - Réalisation NordCompo - 03.20.41.40.01 - www.nordcompo.fr

Transilien.com, transilien.mobi, appli transilien - SMS pour les horaires en temps réel : taper le nom de votre gare de départ et envoyer au 4 10 20 (prix d'un sms + 0,05 € TTC) SMS+ - 36 58 (0.23€ TTC/min) : horaires, infos trafic, conseillers

C-PLERN15-C03b-TLJ